



Cognópolis

CEAEC, materialização teática da primeira Cognópolis na Terra

Cognópolis. O que se pretende com o CEAEC, Centro de Altos Estudos da Consciência, é a materialização teática, máxima, possível, nesta dimensão intrafísica - através dos laboratórios das verdades relativas de ponta, da mentalsomática, da holoteca, da Casa dos Pesquisadores e do Condomínio Consciencial - da primeira *Cognópolis* na Terra.

Evoluciologia. A Cognópolis é o conglomerado de consciências lúcidas que forma a comunidade extrafísica evoluída, centrada na fundamentação da auto-cognição da *consciência*-conscienciologia -, objetivando a preparação técnica de orientadores evolutivos e evolucionólogos.

Despeticidade. Na condição de presença, o nosso objetivo principal, prático e imediato no *aqui* e no *agora*, é alcançar a condição da despeticidade,

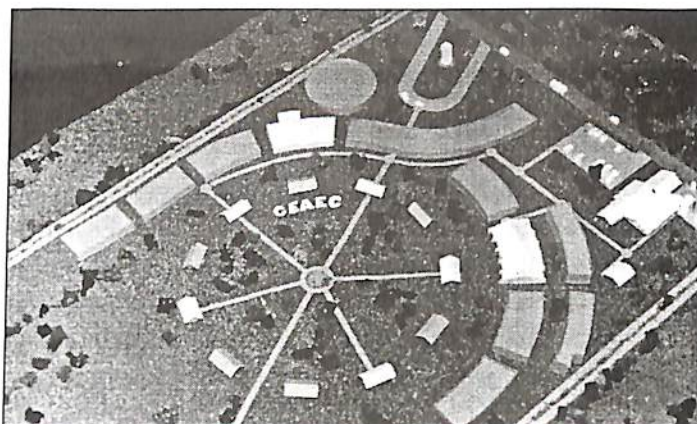

O projeto arquitetônico do CEAEC está reestruturado

o nosso próximo passo na escala consciencial evolutiva a fim de aprofundarmos o entendimento teático da Evoluciologia, uma das áreas críticas da Conscienciologia.

Materialização. O que a conscin busca, ela encontra. Os projetos do CEAEC

começaram a ser materializados no rumo da consolidação da Cognópolis. Qualquer pessoa pode constatar este fato. Basta conferir chegando até Foz do Iguaçu e dinamizando as autoretrocognições quanto ao seu Cur-

so Intermissivo, dentro dos primeiros laboratórios parapsíquicos já em funcionamento: Imobilidade Física Vígil, Estado Vibracional, Técnicas Projetivas (Projetarium) e Retrocognições.

Waldo Vieira

Novo Conselho Fiscal da Cooperativa

O Novo Conselho Fiscal da Cooperativa foi eleito durante a última Assembléia, realizada dia 31 de dezembro, no CEAEC. Anuênio 98/99.

Presidente

Arlindo Alcadipani

Titular

Valquíria Krob

Secretária

Antônia Camargo

Suplentes

Eliane Stédile

Everton Santos

Francisco Eugênio Mauro

Sensibilização atrai pesquisadores

Nos feriados de Natal e Ano Novo o CEAEC realizou o curso Sensibilização Energética, que envolveu 96 alunos do Brasil e exterior, em duas turmas.

No curso, os alunos participaram de aulas teóricas sobre parapercepções de energia ministradas pelo professor Waldo Vieira e ainda realizaram atividades práticas em pontos de visitação da tríplice fronteira, entre eles, as Cataratas do Iguaçu, localizadas em um dos maiores chacras da Terra, o terreno do CEAEC, Museu e reserva natural da Itaipu Binacional.

Para o professor da Unidade Florianópolis, Gentil Cordioli, o Sensibilização foi bastante positivo em relação ao desenvolvimento parapsíquico. "Em termos de aproveitamento parapsíquico foi o curso que mais proporcionou vivências".

O próximo curso Sensibilização Energética acontece no Carnaval, novamente em duas turmas, de 20 a 24 de fevereiro e de 25 a 01 de março. A



Aulas práticas no CEAEC

segunda turma é especial para duplas evolutivas. Além das aulas, no curso os alunos respondem questionários e recebem a avaliação de uma pesquisa sobre Sensibilização Energética desenvolvida por uma equipe do CEAEC. Os resultados serão divulgados após a repetição de vários experimentos.

A renda do evento será revertida para a construção da Holoteca, com inauguração prevista para julho de 98, em um grande evento.

Boletim de *Conscienciologia*

Waldo Vieira

SABEDORIA. HOLOMATUROLOGIA.

Definição. A *sabedoria essencial* é aquele conjunto de conhecimentos que se aprofunda mais na estrutura da consciência em si, em suas múltiplas dimensões quanto às manifestações ou autopensões, se estendendo de modo mais duradouro no tempo evolutivo consciencial e, portanto, qualitativamente superior aos demais.

Sinonímia: ciência essencial; ciência prioritária; instrução interdimensional; sabedoria causal; *sabedoria de ponta*; sabedoria madura; sabedoria máxima.

Conceito. O conceito de sabedoria é sempre mascarado pelas aparências, superficialidades e condições momentâneas em geral da vida humana, quando abordado em uma só vida intrafísica, em todas as épocas e registros da História da Humanidade. Esse mascaramento se intensifica ainda mais nas abordagens míopes dos fenômenos universais, abrangentes, mas desenvolvidas através da imaturidade de pessoas materialistas ou fiscalistas.

Seriéxis. À vista do exposto, pergunta-se: – Quanto vale uma só vida humana no contexto do esquema completo da evolução ininterrupta (seriéxis, holobiografia) da consciência? Uma existência intrafísica apenas não serve como parâmetro na mensuração do futuro indefinido da consciência. Ilumina alguns passos conscienciais imediatos, à frente, contudo não descortina o destino futuro remoto e integral.

Categorias. Pode-se considerar a sabedoria em diversos tipos ou categorias conforme as suas conseqüências, efeitos, abrangência, permanência e outras variáveis.

Títulos. Como contestar que a sabedoria de um filósofo holístico, abarcando as muitas dimensões onde se expressa a consciência, e que já se aprofundou na cosmoética, não seja qualitativamente superior à sabedoria do cientista eminente, por exemplo, especialista em Física, no topo da excelência no campo da megaciência convencional, mas dono de um conhecimento adstrito tão-somente à atmosfera circunscrita da vida humana, de curta validade evolutiva, por mais títulos e láureas internacionais extraordinárias que este possua?

Autolucidez. A atribuição de títulos não confere a quem os obtêm, graus de autolucidez acima do restante dos mortais, em todos os campos das indagações conscienciais.

Priorização. A qualidade da opção-priorização expressa pelo núcleo de conhecimentos escolhidos pelo sábio (ou sábia) – livre-arbítrio – define o grau da sua sabe-

doria inicial ou da sua maturidade.

Essência. A sabedoria mais essencial será aquela em que a consciência aplica o máximo das suas inteligências e potencialidades no estabelecimento das prioridades mais avançadas em suas pesquisas. Portanto, a sabedoria mais essencial expressará a reunião conjunta dos conhecimentos mais prioritários de todos, quanto à importância e a sua rentabilidade relativamente ao esforço pessoal e coletivo, nas linhas da evolução interminável da consciência.

Sábios. Com bases nessas premissas lógicas quanto à sabedoria em geral, será fácil concluir que existem duas categorias de sábios:

1. **Essenciais.** Os sábios de saberes essenciais.
2. **Secundários.** Os sábios de saberes secundários.

Brilhantismo. Em outras palavras, sem nenhum elitismo, há sábios de primeira categoria e sábios de segunda categoria quanto à qualidade da sua sabedoria. Não importam o seu prestígio, celebridade, títulos acadêmicos e prêmios ou que tenha recebido na existência, o *nobelismo*, o brilhantismo da carreira humana e os seus registros biográficos nas enciclopédias internacionais mais conhecidas e prestigiadas, pois neste caso estas variáveis tornam-se secundárias.

Consciência. A consciência é uma realidade bem mais importante, e que apresenta maior supremacia de interesse do que os postulados transitórios da Ciência Humana.

Despriorização. A falta de priorização (despriorização) quanto à escolha dos seus interesses evidencia a estreiteza do microuniverso consciencial de certos sábios ou sábias.

Características. Dentre muitos outros existentes, eis 4 aspectos característicos, evidenciadores e indispensáveis à classificação do nível de sabedoria da consciência:

1. **Holomaturidade.** A correção no emprego da intelectualidade segundo a cosmoética, ou seja, com expressiva holomaturidade.

2. **Abertismo.** A abertura da mente à cultura e à contracultura, à educação formal e ao autodidatismo, às especialidades e ao generalismo, à ortodoxia e à heterodoxia simultaneamente, sem preconceitos, academicismos ou cientificismos.

3. **Polimatia.** A visão abrangente e vivida do conhecimento, da erudição ou polimatia.

4. **Autodidatismo.** A manutenção viva de biblioteca (holoteca) particular em razão do autodidatismo (au-

todidaxia) insubstituível.

Evolução. A ordem multidimensional e lógica da evolução sugere que a consciência somente alcança o nível do sábio de primeira categoria depois de já ter vivido a experiência do sábio de segunda categoria, dentro do encadeamento lógico das vidas intrafísicas seriadas e sucessivas.

Paradoxo. Paradoxalmente, há sábios anônimos sem diplomas expressivos, porém conscientes e vivenciadores das verdades relativas de ponta essenciais à consciência em si. São eles muito mais importantes do que os maiores sábios, aclamados internacionalmente por esta ou aquela contribuição apresentada neste ou naquele setor do conhecimento humano, mas limitada e mais transitória no caminho evolutivo interminável da consciência.

Serenão. Do ponto de vista das suas avaliações evolutivas, há pré-serenões sábios-anônimos em melhores graus de desempenho (maxiproéxis anônimas) do que muitos sábios-notórios (maxiproéxis explícitas). Os primeiros já se acham mais próximos do nível do evolucionólogo ou do Serenão e caminham para a condição consciente do anonimato deste.

Maturidade. A maturidade consciencial integrada e maior leva a conscin a buscar a desenvoltura mais ampla do seu livre-arbítrio acima das paixões e dos paroquialismos humanos. Isso a conduz, inevitavelmente, a identificar e a priorizar a sabedoria essencial.

Argumentos. Argumentos humanos não têm força para modificar fatos.

Interesses. A diferença básica entre a consciência intrafísica, lúcida e jovem, e a consciência intrafísica, lúcida e madura, está no fato de que a *primeira* ainda mantém seus interesses básicos presos predominantemente ao presente imediatista, e ao futuro limitado e definido da atual vida humana a ser construída. A *segunda* consciência volta os seus interesses essenciais além da existência física efêmera, para o futuro infinito da vida consciencial, sem gerar qualquer alienação.

Conhecimento. As categorias do conhecimento não podem ser classificadas apenas em técnicas (físicas, moleculares, materiais) e humanas (corporais, celulares, cerebrais), mas também precisam ser ampliadas pelas variáveis multidimensionais (conscienciais, essenciais, cosmoéticas).

Projeciologia. A Conscienciologia é uma das Ciências mais essenciais de todas porque se concentra justamente na pesquisa da consciência racional, integral e máxima do ego. A Projeciologia atua exclusivamente dentro do âmbito da sabedoria essencial, ou da Conscienciologia, porque concentra todas as suas pesquisas, sem qualquer messianismo, no terceiro estado básico da consciência, ou no estado projetado, importante para a consciência intrafísica e até para a consciência extrafísica.

IIPC

Notícias

IIPC lança Catálogo de Pesquisas

O IIPC lançou no 10º Congraçamento um Catálogo que reúne todas as pesquisas realizadas e em andamento nos 10 anos. A publicação com mais de 300 páginas, organizada pelo Centro de Pesquisas (CPQ), traz relação de pesquisas, pesquisadores, temas e os epicons do Brasil e exterior. O Catálogo pode ser adquirido nas unidades e também está disponível nas Bibliotecas da Sede-Matriz e do CEAEC para consulta.

Para ficar na holomemória

Desde 1991, o IIPC é reconhecido como escola pela *International Parapsychology Abstract*, uma das mais respeitadas instituições de parapsicologia no mundo. O reconhecimento foi divulgado graças ao I Congresso Internacional de Projeciologia, em junho de 1990.

Grupon 700 é o maior GPC

O Grupon 700 (Grupo de Pesquisas de Ponta) já é o maior GPC do IIPC, reunindo mais de 200 conscins. O desenvolvimento do Grupon é notório já que em 94 o grupo não existia. "É uma forma das pessoas não perderem o mentalsoma em um grupo onde há confronto direto de vivências pessoais. O desafio maior é a redação de sínteses conscienciológicas", diz a professora Graça Razera. Os interessados podem consultar a Sede-Matriz para receber o folheto explicativo.

CEAEC PESQUISA

Retrocognições e Estado Vibracional

Estão sendo instalados no CEAEC mais dois novos Laboratórios que irão alavancar ainda mais o desenvolvimento da Pesquisa Conscienciológica, o Laboratório do Estado Vibracional e das Retrocognições (*Retrocognitarium*).

Atualmente, estão em funcionamento o Laboratório da Imobilidade Física Vígil e o de Técnicas Projetivas (*Projetarium*) que vêm atraindo inúmeros pesquisadores.

Metodologia de Pesquisa

O CEAEC promoveu nos dias 17 e 18 de janeiro o primeiro módulo do curso Metodologia de Pesquisa para o Conscienciólogo, ministrado pelo professor Ryon Braga. Na oportunidade foram discutidos os critérios de cientificidade de uma pesquisa, incluindo a pesquisa Conscienciológica, o fluxograma de uma pesquisa, elaboração de um projeto e ainda realizadas atividades práticas para a compreensão da formulação de problemas e hipóteses e para elaboração de projetos.

O curso está contribuindo para o aprimoramento técnico dos pesquisadores participantes.

Laboratório estimula PCs

Vinte pesquisadores já realizaram experimentos no Laboratório de Técnicas Projetivas do CEAEC, também chamado de **Projetarium**.

Inaugurado no dia 10. de janeiro, o **Projetarium** tem uma área de 50 metros quadrados, conta com leito *king-size*, poltrona ergonômica, espelho, mesa para anotações, relógio, ou seja, uma infra-estrutura que possibilita a realização de 29 Técnicas Projetivas.

Para otimizar o campo bioenergético, o Laboratório, que é decorado com a to-

nalidade azul para estimular a projeção, tem isolamento acústico e térmico e ainda ar-condicionado e dimer.

O primeiro pesquisador que utilizou o Laboratório foi o colaborador da UNIPC Curitiba, Francis Mauro.

Todos os experimentos realizados são registrados em um relatório que os pesquisadores entregam à Comissão de Pesquisa do CEAEC.

Os dados servirão para o desenvolvimento de projetos e da Pesquisa Conscienciológica.

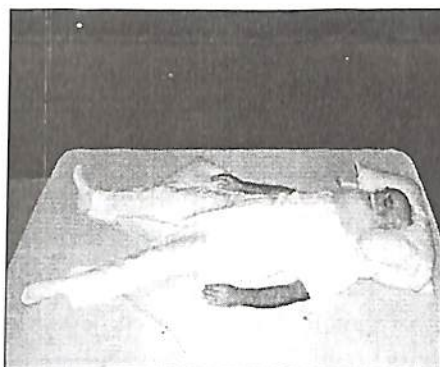
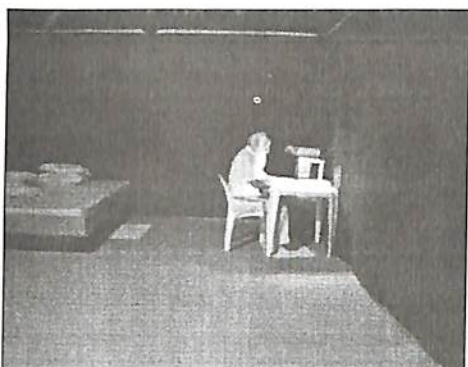

O laboratório possibilita a realização de 29 técnicas projetivas

EM DESTAQUE

Publicação desperta interesse para o CEAEC

O antropólogo inglês, Kim Mc Caul, foi um dos alunos que participaram do curso "Sensibilização Energética", em dezembro no CEAEC. Kim conheceu o CEAEC através de uma matéria publicada na Revista *Krinded Spirit*, uma das mais respeitadas da Europa na área de parapsiquismo e espiritualismo.

Ele disse que achou interessante as idéias do professor Waldo Viçeira e a proposta do projeto do CEAEC "Já estudei várias religiões buscando o enfoque multidimensional, mas nunca tinha encontrado propostas tão claras, como por exemplo, a que fala da evolução", revela.

Segundo ele, o CEAEC é um lugar para vivenciar as idéias da Projeciologia e Conscienciológica. "Traz o aprendizado para qualquer pessoa que esteja aberta", disse.

Além de participar do Sensibilização Energética no CEAEC, Kim fez experimento no Laboratório da Imobilidade Física Vígil.

Atualmente, ele é colaborador do Departamento Internacional da Sede-Matriz.

REGISTRO HISTÓRICO

Alguns números de 1997

Assinantes do jornal	105
Artigos cadastrados	151
Colaboradores	39
Condôminos	57
Cooperados	228
Laboratório IFV (Experimentos)	100
Orientadores de Pesquisa	15
Professores	16
Publicações	13
Vínculo consciencial remunerado	4
Vínculo empregatício	1

Conscienciológica e Arte

A artista plástica Astrid Linsemayer, de Porto Alegre, doou um quadro das Cataratas ao CEAEC. Ela foi uma das alunas do Sensibilização Energética.

O quadro, chamado de Energia, faz parte de uma série de trabalhos na linha ecológica que ela vem desenvolvendo. "Fiz o quadro em função do CEAEC, da energia das águas que não deixa de ser o motivo pelo qual estamos aqui".

Demonstrativo Financeiro



Novembro 97

SALDO INICIAL	26.358,80
<i>Em caixa</i>	502,97
<i>No Banco</i>	12.894,27
<i>Em Aplicação Financeira</i>	15.550,62
<i>(-) Cheques em Cobrança</i>	(2.589,06)
RECEBIMENTOS	38.443,67
<i>Ambiental</i>	-
<i>Assinatura Informativo CEAEC</i>	55,00
<i>Condomínio</i>	14.684,00
<i>Doações</i>	810,00
<i>Fundo de Pesquisa</i>	9.000,00
<i>Infra Estrutura Condomínio</i>	1.500,00
<i>Integração de Capital</i>	50,00
<i>Rend. Aplc. Financeira</i>	6,38
<i>Reembolso de Despesas</i>	128,07
<i>Sensibilização Energética</i>	5.936,00
<i>Venda de Mercadorias</i>	5.355,00
<i>Receita Antecipada</i>	919,22
PAGAMENTOS	28.869,81
COOPERATIVA	
<i>Água</i>	2,50
<i>Alarme</i>	51,90
<i>Assessoria Contabil</i>	125,00
<i>Combustíveis</i>	80,00
<i>Correios e Telegrafos</i>	200,00
<i>Despesas Bancárias</i>	336,92
<i>Despesas com Telefone (TELEPAR)</i>	1.113,99
<i>Despesas de Conservação e Manutenção</i>	9,50
<i>Edital de Convocação</i>	39,00
<i>Energia Elétrica (COPEL)</i>	220,29
<i>Fotos</i>	51,90
<i>Honorários</i>	960,00
<i>Internet</i>	30,00
<i>Jornal</i>	164,71
<i>Junta Comercial</i>	-
<i>Material de Escritório (Expediente)</i>	-
<i>Material de Limpeza</i>	24,50
<i>Móveis e Utensílios</i>	220,00
<i>Xerox</i>	74,40
OBRAS	
<i>Salão de Eventos</i>	55,31
<i>Alojamento Professor</i>	851,75
<i>CEAEC Village</i>	27.507,11
<i>Condomínio</i>	13,15
<i>Projetos</i>	29,18
<i>Reforma Aloj. / Biblioteca / Administração</i>	2.508,08
AMBIENTAL	826,32
BIBLIOTECA	
DIPLUMACÃO	10,10
DIM	
<i>COFINSS Faturamento</i>	52,06
<i>Contribuição Social</i>	24,99
<i>DIM (Livros e Materiais Promocionais)</i>	1.655,35
<i>Impostos e Taxas Estaduais</i>	-
<i>IRPJ</i>	31,24
<i>PIS</i>	16,91
EVENIOS	65,00
PESQUISA	138,72
FORNECEDORES	(8.620,07)
SALDOS	35.932,66
<i>Em Caixa</i>	1.243,92
<i>No Banco</i>	2.539,65
<i>Em Aplicação Financeira</i>	12.647,10
<i>(-) Cheques em Cobrança</i>	(3.351,01)